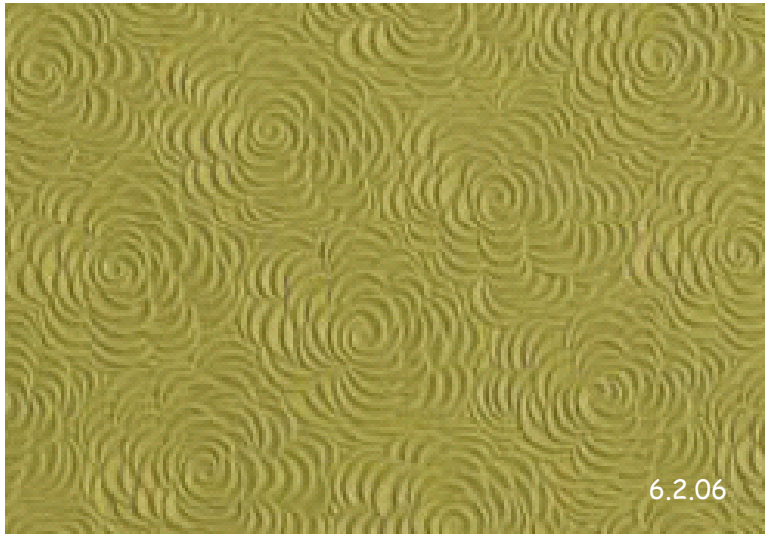

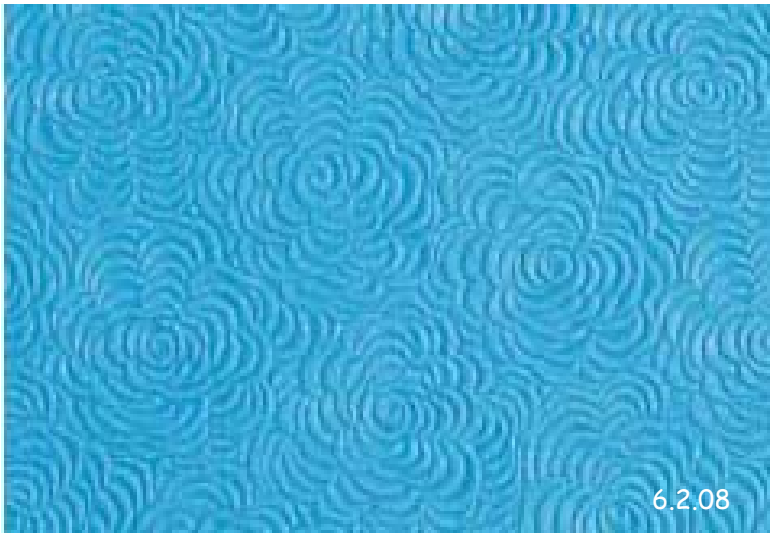

Os materiais deste documento destinam-se exclusivamente à produção das peças encomendadas e produzidas no atelier.

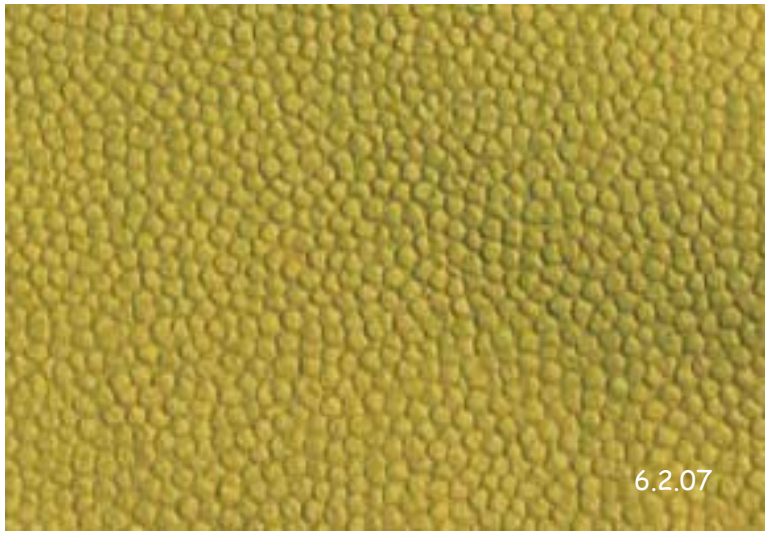

Os materiais deste documento destinam-se exclusivamente à produção das peças encomendadas e produzidas no atelier.

Nota...

Os papeis **6.2.10** e **6.2.11** são muito fininhos e por esse motivo tem alguma transparência. Se por baixo estiver um papel com cor (essa cor é perceptível).